



Wycena Nr: 0018/2024/05

z dnia: 23.05.2024 r.

Rzeczoznawca: Biuro Ekspertyz Motoryzacyjnych w Katowicach Robert Skrzyaniarz RS001829
Zleceniodawca: PAŃSTWOWE GOSPODARSTWO LEŚNE LASY PAŃSTWOWE NADLEŚNICTWO KATOWICE
Adres: Kijowska 37 B, 40-754 Katowice
Zadanie: Określenie wartości rynkowej pojazdu

PODSTAWA OPINII

- Zlecenie wyceny
- Oględziny pojazdu
- Licencjonowany system komputerowy INFO-Ekspert
- Kopie dokumentów przekazane przez Zleceniodawcę

DANE IDENTYFIKACYJNE POJAZDU

Dane: [T] V-2024

Marka: SUZUKI Model pojazdu: Grand Vitara 1.6 MR`13 E5
Wersja: Comfort Nr rejestracyjny: OPO VG36 Rok prod.: 2014
Rodzaj pojazdu: Samochód terenowy VIN: jsajta74v00700296

Nr INFO-EKSPERT	036-00642
Data pierwszej rejestracji	22.09.2015 r.
Data ważności badania technicznego	01.09.2024 r.
Wskazanie drogomierza	155352 km
Okres eksploatacji pojazdu (22.09.2015 r.-15.05.2024 r.)	104 mies.
Kolor powłoki lak., (rodzaj lakieru)	Brązowy 2-warstwowy z efektem metalicznym
Dop. masa całkow.	1830 kg
Rodzaj nadwozia	kombi (uniwersalne) 3 drzwiowe 4 osobowe
Konstrukcja	samonośna
Jednostka napędowa	z zapłonem iskrowym (wtrysk)
Pojemność / Moc silnika	1586 ccm / 78 kW (106 KM)
Liczba cylindrów / Układ cylindrów / Liczba zaworów	4 / rzędowy / 16
Norma spalin	E5
Rodzaj skrzyni biegów	manualna

WYPOSAŻENIE STANDARDOWE (2012.11 - 2014.12)

L.p.	Nazwa elementu wyposażenia	L.p.	Nazwa elementu wyposażenia
1	ABS + EBD - system dystrybucji siły hamowania	21	Siedzenia tylne dzielone symetrycznie
2	Filtr p/pyłkowy	22	Sterowanie radiem w kierownicy
3	Fotel kierowcy z regulacją wysokości	23	System elektronicznej kontroli toru jazdy ESP
4	Fotele przednie podgrzewane	24	System kontroli trakcji
5	Głośniki 4 szt.	25	System wspomagania nagłego hamowania
6	Immobilizer	26	Szyba tylna ogrzewana
7	Klimatyzacja automatyczna	27	Szyby atermiczne
8	Kolumna kierownicy regulowana	28	Szyby przednie regulowane elektrycznie
9	Komputer pokładowy	29	Światła mijania włączane automatycznie

L.p.	Nazwa elementu wyposażenia	L.p.	Nazwa elementu wyposażenia
10	Kurtyny powietrzne boczne	30	Światła p/mgielne przednie
11	Lusterka zewnętrzne podgrzewane elektrycznie	31	Światła z regulacją kąta pochylenia
12	Lusterka zewnętrzne regulowane elektrycznie	32	Światło dodatkowe STOP
13	Napinacze przednich pasów bezpieczeństwa z kontrolą naciągu	33	Tapicerka tekstylna
14	Obrotomierz	34	Tarcze kół aluminiowe 16"
15	Oparcie siedzeń tylnych regulowane	35	Wskaźnik temperatury zewnętrznej
16	Pasy bezpieczeństwa przednie z regulacją wysokości mocowania	36	Wspomaganie układu kierowniczego
17	Poduszki powietrzne boczne przednie	37	Wycieraczka szyby tylnej
18	Poduszki powietrzne kierowcy i pasażera	38	Zamek centralny zdalnie sterowany
19	Radioodtwarzacz CD + MP3	39	Zderzaki w kolorze nadwozia
20	Relingi dachowe		
L.p.	Nazwa pakietu / elementu pakietu wyposażenia standardowego		
1	ABS + EBD - system dystrybucji siły hamowania ABS - system zapobiegający blokowaniu kół System dystrybucji siły hamowania elektroniczny EBD		
2	Fotele przednie podgrzewane Fotel kierowcy podgrzewany Fotel pasażera podgrzewany		
3	Poduszki powietrzne kierowcy i pasażera Poduszka powietrzna kierowcy Poduszka powietrzna pasażera		

WYPOSAŻENIE DODATKOWE

L.p.	Nazwa elementu wyposażenia	Wartość [zł]
1	Lakier metalizowany	781

OPIS ZAMONTOWANEGO W POJEŹDZIE OGUMIENIA

Koło	Marka, typ	Bieżnik [mm]	Zużycie [%]
Przednie lewe:	GOODRIDE 215/70 R16 100T SU 318 TL	7.5	28
Przednie prawe:	GOODRIDE 215/70 R16 100T SU 318 TL	7.7	26
Tylne lewe:	GOODRIDE 215/70 R16 100T SU 318 TL	7.5	28
Tylne prawe:	GOODRIDE 215/70 R16 100T SU 318 TL	7.4	29

CERTYFIKOWANY
SZECZOZNAWCA SAMOCHODOWY
RS001829
Robert Skrzyniarz

STAN TECHNICZNY POJAZDU

Oględzin przedmiotowego pojazdu dokonano w dniu 20.05.2024 roku na terenie parkingu przy ul. Kijowskiej 37 B w Katowicach w obecności przedstawiciela Zleceniodawcy.

W wyniku przeprowadzonych oględzin pojazdu stwierdzono:

SILNIK:

- silnik uruchamia się bez zwłoki, pracuje równomiernie w zakresie prędkości obrotowej biegu jałowego oraz w zakresie prędkości podwyższonej. Poziom oleju i płynów eksploatacyjnych w normie przewidzianej przez producenta. Stwierdzono wyciek oleju z pod pokrywy zaworów. Przeprowadzono jazdę testową na terenie parkingu. Stwierdzono duże zużycie sprzęgła. Działanie skrzyni biegów bez oznak niesprawności.

PODWOZIE:

- kompletne,

NADWOZIE:

-kompletne. Wykonano pomiar grubości powłoki lakierowej nadwozia, grubość powłoki w zakresie fabrycznym.

Stwierdzono następujące uszkodzenia:

- szyba czołowa - odprysk od kamienia, zarysowanie,
- poszycie zderzaka przedniego - zarysowania i punktowe ubytki powłoki lakierowej,
- pokrywa silnika - zarysowania powłoki lakierowej,
- poszycie dachu - wywiercone otwory w relingach dachowych,
- błotnik przedni lewy - zarysowania i punktowe ubytki powłoki lakierowej,
- błotnik przedni prawy - zarysowania powłoki lakierowej,
- drzwi lewe - zarysowania powłoki lakierowej oraz pozostałości kleju po oklejeniu pojazdu,
- drzwi prawe - zarysowania powłoki lakierowej, punktowe zniekształcenia powierzchni oraz pozostałości kleju po oklejeniu pojazdu, uszkodzone zaczepy dolnej listwy,
- lusterko zewnętrzne prawe - uszkodzony kierunkowskaz,
- poszycie tylne lewe - zarysowania powłoki lakierowej
- poszycie tylne prawe - zarysowania powłoki lakierowej
- pokrywa bagażnika - zarysowania powłoki lakierowej,
- poszycie zderzaka tylnego - zarysowania powłoki lakierowej, uszkodzony zaczep z prawej strony,
- tapicerka ze śladami zabrudzeń, zarysowane elementy z tworzywa, podsufitka zdeformowana oraz z licznymi zabrudzeniami, oparcie fotela kierowcy rozdarte z lewej strony, siedzisko fotela pasażera rozdarte z prawej strony.

OSPRZĘT I WYPOSAŻENIE POJAZDU:

-brak półki bagażnika, , pas bezpieczeństwa tylny lewy nieprzykręcony.

Do oględzin przedstawiono: 1 kluczyczek zapłonowy, dowód rejestracyjny seria DR/BAT 0846655, Pojazd zakupiony w polskim salonie.

KOREKTY

WARTOŚĆ BAZOWA BRUTTO (120 mies.) **38 200 zł**
KOREKTA ZA WYPOSAŻENIE DODATKOWE **781 zł**

Wypożyczenie pojazdu powoduje powiększenie wartości pojazdu, gdy jest wyposażeniem ponadstandardowym oraz jest sprawne, czyli zdolne do spełnienia swojej funkcji. Wielkość korekty wartości bazowej, związanej z wyposażeniem dodatkowym pojazdu została określona na podstawie udziału tego wyposażenia w wartości standardowo wyposażonego nowego pojazdu z uwzględnieniem amortyzacji pojazdu i zwiększonej amortyzacji jego wyposażenia.

KOREKTA ZA PIERWSZĄ REJESTRACJĘ **2 824 zł**

Korekta uwzględnia wpływ daty pierwszej rejestracji pojazdu (pierwszego dopuszczenia do ruchu po zakupieniu pojazdu nowego) na jego wartość. Przyjmuje się, że pojazd bazowy został zarejestrowany po raz pierwszy 2014/05/15. Pojazd wyceniany został zarejestrowany 16 miesięcy później, zatem jego okres eksploatacji jest krótszy od okresu eksploatacji pojazdu bazowego i stąd wynika dodatnia korekta wartości.

KOREKTA ZA PRZEBIEG**- 1 050 zł**

Korekta uwzględnia wpływ przebiegu pojazdu na jego wartość. Wartość bazowa (skorygowana o wpływ pierwszej rejestracji) została określona dla przebiegu normatywnego 142 800 km. Zweryfikowany przebieg wycenianego pojazdu jest większy od normatywnego o 12 552 km. Powoduje to zastosowanie korekty wartości w wysokości -2.51%.

KOREKTA ZA OGUMIENIE**214 zł**

Korekta uwzględnia wpływ stanu ogumienia na wartość pojazdu. Punktem odniesienia jest ogumienie o zużyciu 50%.

KOREKTY RÓŻNE**- 30 564 zł**

Opis korekty:	[%]	Wartość [zł]
Stan utrzymania i dbałość o pojazd	-5.0	-2 037
<i>Stan utrzymania i dbałość o pojazd mogą mieć wpływ na wartość rynkową pojazdu w przypadku, gdy stan wycenianego pojazdu istotnie odbiega od dobrego, odpowiedniego dla danego okresu eksploatacji i przebiegu. Stwierdzony ponadprzeciętnie dobry stan świadczący o wyjątkowej dbałości o pojazd może stanowić podstawę korekty dodatniej wartości, stan gorszy od typowego dobrego - podstawę do korekty ujemnej.</i>		
Szczególny charakter eksploatacji	-10.0	-4 075
<i>Negatywny wpływ na wartość rynkową może mieć używanie pojazdu w nietypowych warunkach, jak też w nietypowy sposób, np.: do nauki jazdy, do jazd sportowych i testowych, samochodu osobowego do celów zarobkowych, częsta jazda z przyczepą przez samochód osobowy lub terenowy, itp. Wielkość tej korekty szacuje się w zależności od intensywności i okresu eksploatacji pojazdu w szczególny sposób.</i>		
<i>Pojazd używany do celów służbowych.</i>		
Regionalna sytuacja rynkowa	-10.0	-4 075
<i>Wartości rynkowe określonych marek i typów używanych pojazdów mogą kształtować się na odmiennym poziomie w różnych regionach Polski. Katalogi i bazy danych programów komputerowych zawierają uśrednione wartości rynkowe w skali całego kraju. Odbiegające od uśrednionych notowania rynkowe wycenianego pojazdu w rejonie jego użytkowania mogą stanowić podstawę do zastosowania korekty jego wartości.</i>		
<i>Na rynku jest zmniejszony popyt na samochody mocno wyeksploatowane.</i>		
Ponadnormatywne zużycie	-50.0	-20 377
<i>Powłoka lakierowa i wnętrze pojazdu jest ponadnormatywnie zużyte.</i>		

Wartość rynkowa brutto wyżej zidentyfikowanego pojazdu, określona na miesiąc maj 2024 roku wynosi:

10 400 zł

(Słownie: dziesięć tysięcy czterysta złotych)

W tym VAT (23.0%) 1 944.72 zł

**CERTYFIKOWANY
SZECZOSZNAWCA SAMOCHODOWY
RS001829
Robert Skrzyński**

Wartość określono na podstawie:

- notowań wartości rynkowych z bazy pojazdów 'Komputerowego Systemu INFO-EKSPERT' na V-2024 zaakceptowanych przez wykonawcę opinii,
- korekt mających wpływ na wartość pojazdu

Niniejsze opracowanie nie jest ekspertyzą stanu technicznego przedmiotu oceny i za taka nie może być uznawane.

Określenie sprawności i stanu technicznego urządzeń i zabezpieczeń przeciwkradzieżowych wymaga oddzielnego opracowania w oparciu o badania wykonanego w warunkach zakładu specjalistycznego.

Wykonawca oceny nie ponosi odpowiedzialności za ewentualne wady w opinii powstałe z przyjęcia do jej opracowania stanu przedmiotu oceny wynikającego z podanych informacji, jeśli brak było podstaw do ich weryfikacji, lub też ustalenie stanu faktycznego było niemożliwe lub znacznie utrudnione.

Określenie poprawności budowy i oryginalności naniesionych oznakowań identyfikacyjnych wymaga oddzielnej opinii, po wykonaniu specjalistycznych oględzin przedmiotu wyceny w warunkach serwisowych i po udostępnieniu informacji producenta.

Uzyskanie informacji o historii przedmiotu wyceny, jej pełna identyfikacja oraz diagnostyka stanu wymaga przeprowadzenia badania w warunkach serwisowych z dostępem do bazy producenta i zgodnie z jego procedurą.

Niniejsza wycena nie może być traktowana jako gwarancja sprzedaży przedmiotowego pojazdu za oszacowaną wartość.

Wycenę sporządził:

Robert Skrzyniarz RS001829

pieczęć

.....

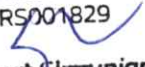
CERTYFIKOWANY
RZECZOZNAWCA SAMOCHODOWY
RS001829

Robert Skrzyniarz

Dnia 23.05. 2024 r.

Robert Skrzyniarz
40-006 Katowice
ul. Warszawska 6/104
NIP: 6452312468 REGON: 367302573

Biuro Ekspertyz Motoryzacyjnych w Katowicach
ul. Warszawska 6/104, 40-006 Katowice

Tel. 572 388 881

www.rzeczoznawcasamochodowy.eu
kontakt@rzeczoznawcasamochodowy.eu

ARKUSZ BADANIA POWŁOKI LAKIEROWEJ

do wyceny nr: 0018/2024/05

z dnia: 23.05.2024 r.

Rzeczoznawca: Biuro Ekspertyz Motoryzacyjnych w Katowicach Robert Skrzyniarz RS001829

Zleceniodawca: PAŃSTWOWE GOSPODARSTWO LEŚNE LASY PAŃSTWOWE NADLEŚNICTWO
KATOWICE

Adres: Kijowska 37 B, 40-754 Katowice

Zadanie: Określenie wartości rynkowej pojazdu

DANE IDENTYFIKACYJNE POJAZDU

Dane: [T] V-2024

Marka: SUZUKI

Model pojazdu: Grand Vitara 1.6 MR`13 E5

Wersja: Comfort

Nr rejestracyjny: OPO VG36

Rok prod.: 2014

Rodzaj pojazdu: Samochód terenowy

VIN: jsajta74v00700296

OPIS POWŁOKI LAKIEROWEJ

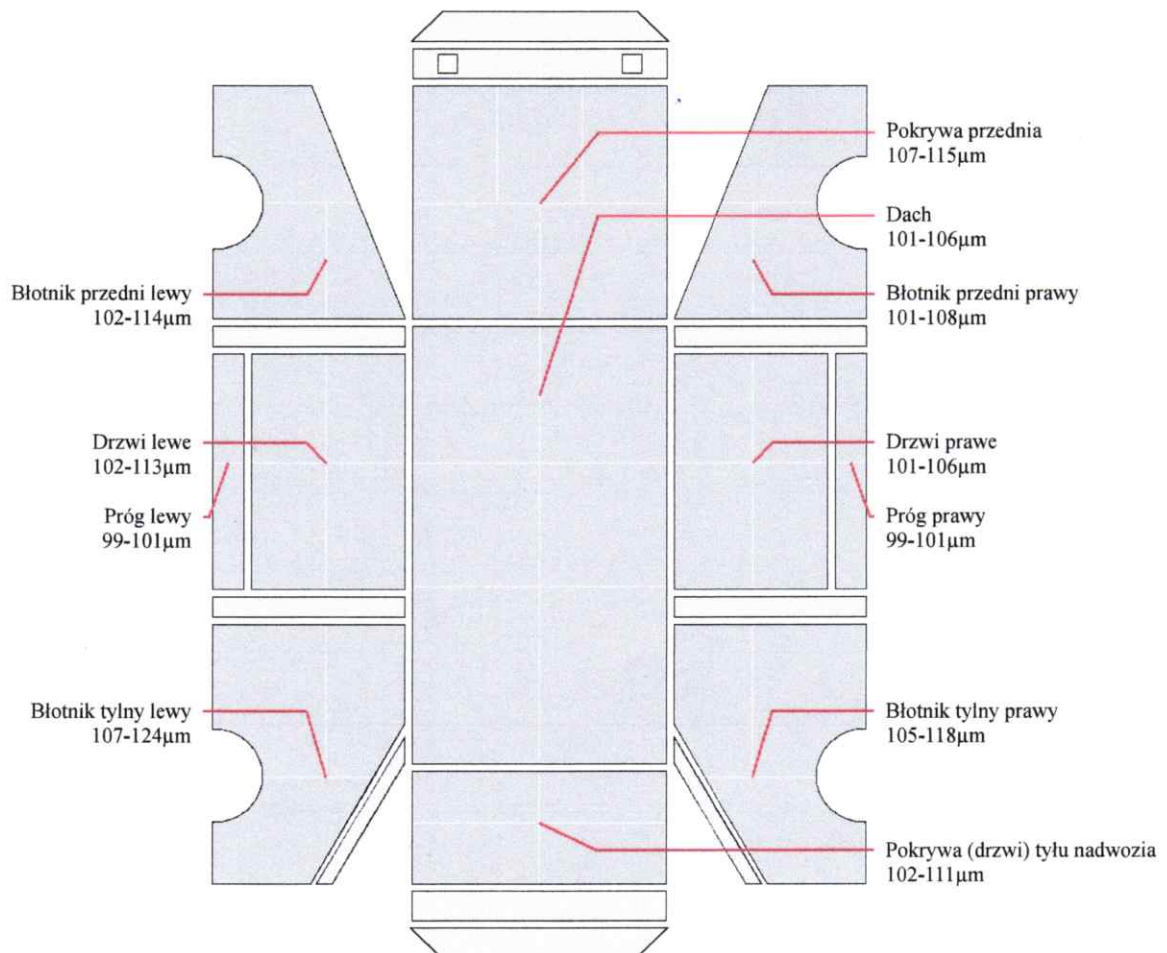

INFORMACJE DODATKOWE

Grubość powłoki lakierowej w zakresie fabrycznym. Podane przedziały grubości powłoki lakierowej, dotyczą punktów pomiarowych. Nie mogą być traktowane jako gwarancja, że grubość powłoki lakierowej w innych punktach nie wykracza poza te przedziały.

CERTYFIKOWANY
RZECZOZNAWCA SAMOCHODOWY
RS001829

Robert Skrzyniarz

ARKUSZ USTALENIA WARTOŚCI POJAZDU

do wyceny nr: 0018/2024/05

z dnia: 23.05.2024 r.

Rzeczoznawca: Biuro Ekspertyz Motoryzacyjnych w Katowicach Robert Skrzyński RS001829

Zleceniodawca: PAŃSTWOWE GOSPODARSTWO LEŚNE LASY PAŃSTWOWE NADLEŚNICTWO
KATOWICE

Adres: Kijowska 37 B, 40-754 Katowice

Zadanie: Określenie wartości rynkowej pojazdu

DANE IDENTYFIKACYJNE POJAZDU

Dane: [T] V-2024

Marka: SUZUKI

Model pojazdu: Grand Vitara 1.6 MR`13 E5

Wersja: Comfort

Nr rejestracyjny: OPO VG36

Rok prod.: 2014

Rodzaj pojazdu: Samochód terenowy

VIN: jsajta74v00700296

USTALENIE WARTOŚCI POJAZDU**KATALOG WARTOŚCI BAZOWYCH (BRUTTO)**

rok	mies.	wart. z katal. [zł]	wart. zadana [zł]
2014	05	38200	38200
2013	05	35900	35900
2012	05	33750	33750

WARTOŚĆ BAZOWA BRUTTO (120 mies.)

38 200 zł

Normatywny okres eksploatacji

120 mies.

DATA PIERWSZEJ REJESTRACJI

22.09.2015 r.

Rzeczywisty okres eksploatacji

104 mies.

KOREKTA ZA PIERWSZĄ REJESTRACJĘ

2 824 zł

po korekcie:

41 024 zł**LISTA WYPOSAŻENIA:**

Lista wyposażenia na podstawie informacji z bazy danych na okres: 2012.11 - 2014.12

WYPOSAŻENIE DODATKOWE

L.p.	Nazwa elementu wyposażenia	wta	data zam.	wpa	[%]	wsp.	Wartość [zł]
1	Lakier metalizowany	0.50			2.84	0.67	781

KOREKTA ZA WYPOSAŻENIE DODATKOWE:

781 zł

KOREKTA ZA WYPOSAŻENIE

781 zł

po korekcie:

41 805 zł

Przebieg normatywny

142 800 km

Przebieg rzeczywisty odczytany

155 352 km

KOREKTA ZA PRZEBIEG

- 1 050 zł

po korekcie:

40 755 zł**ZASTOSOWANE KOREKTY RÓŻNE:**

Opis korekty:	[%]	Wartość [zł]
Stan utrzymania i dbałość o pojazd	-5.0	-2 037
Szczególny charakter eksploatacji	-10.0	-4 075
Regionalna sytuacja rynkowa	-10.0	-4 075
Ponadnormatywne zużycie	-50.0	-20 377

KOREKTY RÓŻNE

- 30 564 zł

po korekcie:

10 191 zł**STAN OGUMIENIA:**

Oś	Koło	Cena [zł]	Zuż. [%]	Bieżn. [mm]	Koło	Cena [zł]	Zuż. [%]	Bieżn. [mm]	Koło	Cena [zł]	Zuż. [%]	Bieżn. [mm]	Koło	Cena [zł]	Zuż. [%]	Bieżn. [mm]
Przednia					Lewe	241	28	7.5					Prawe	241	26	7.7
Tylna					Lewe	241	28	7.5					Prawe	241	29	7.4

KOREKTA ZA OGUMIENIE

214 zł

po korekcie:

10 405 zł

ARKUSZ USTALENIA WARTOŚCI POJAZDU

do wyceny nr: 0018/2024/05

z dnia: 23.05.2024 r.

WARTOŚĆ RYNKOWA BRUTTO PO ZAOKRĄGLENIU

10 400 zł

Wycenę sporządził:

Robert Skrzyniarz RS001829

pieczęć

CERTYFIKOWANY
RZECZOZNAWCA SAMOCHODOWY
RSJ01829

Robert Skrzyniarz

Dnia *23.05* 2024 r.

Robert Skrzyniarz
40-006 Katowice
ul. Warszawska 6/104
NIP: 6452312468 REGON: 367302573

Biuro Ekspertyz Motoryzacyjnych w Katowicach
ul. Warszawska 6/104, 40-006 Katowice

Tel. 572 388 881

www.rzeczoznawcasamochodowy.eu
kontakt@rzeczoznawcasamochodowy.eu